新築分譲　中古住宅　土　地　マンション

東海

不動産のご相談

おかげ様で53年!!

お任せください！

相続のご相談

ご購入　ご売却　買取り

スタッフ全員、経験豊富です！
ほとんどの社員が仕事エリアに居住！
当然、更に慎重に、責任をもってご対応いたします！
かくれた地元情報や予備知識も豊富です！

便利ですが・・・
インターネットでは**限界がある**と思います！
物件さがしも、売却や住み替えのご検討も
大事なことだから、**じっくりお話**した方が
失敗しない！後悔しない！
計画を効率良く！立てられると思います。

不動産のご相談お待ちしております。
お気軽に！ぜひご来店ください！！！

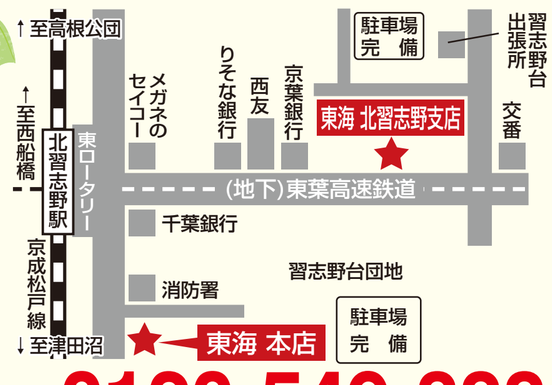

0120-549-888

---

01 新築　京成松戸線「三咲」駅徒歩13分 「滝不動」駅徒歩15分　南道路で陽当り良好

新築価格 **2,790**(税込)万円　LDK17.25帖でゆったりくつろげます 全居室収納有!生活感が抑えられます

●土地／92.29㎡(27.91坪)●建物／91.08㎡(27.55坪)●間取／4LDK+カースペース(R7年3月完成済)●**所在／船橋市三咲6丁目**　(媒介)

02 新築　東葉高速鉄道「飯山満」駅徒歩13分 京成松戸線「高根木戸」駅徒歩16分

新築価格 **3,290**(税込)万円　南西道路面で陽当り良好 収納も豊富で居室がスッキリ!

ZEH水準住宅　長期優良住宅

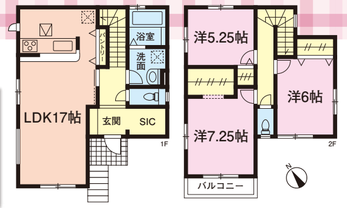

Life Information
マミーマート飯山満駅前店 ……徒歩15分(約1,195m)
ミニコープ ……徒歩17分(約1,300m)
セブンイレブン新高根6丁目店……徒歩12分(約900m)

●土地／100.45㎡(30.38坪)●建物／91.29㎡(27.61坪)●間取／3LDK+カースペース(R7年10月中旬完成予定)(建確No.第HPA-25-04882-1号)●**所在／船橋市芝山7丁目**　(専任媒介)

03 新築　京成松戸線「三咲」駅徒歩6分　カースペース2台分　南西向き

新築価格 **3,690**(税込)万円　駅に近くて!陽当り良好!!

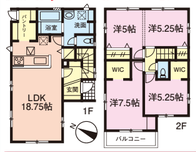

ウォークインクローゼット×2

Life Information
ファミリーマート船橋三咲2丁目店
……徒歩5分(約385m)
業務スーパー三咲店……徒歩7分(約530m)
マツモトキヨシ三咲店 …徒歩7分(約530m)
ヤオコー船橋三咲店……徒歩8分(約640m)
大島記念婦人病院……徒歩5分(約370m)
船橋三咲東郵便局……徒歩5分(約340m)

●土地／108.33㎡(32.76坪)他私道持分21.11㎡有●建物／98.95㎡(29.93坪)●間取／3(4)LDK+カースペース2台(車種による)(R7年9月下旬完成予定)(建確No.第R07SHC105419号)　※インターネット接続サービス(NURO光)へ要加入、網戸(11万円税込)はオプション対応可●**所在／船橋市三咲3丁目**　(専任媒介)

04 新築　京成松戸線・東葉高速鉄道「北習志野」駅徒歩15分 京成松戸線「高根木戸」駅徒歩19分　便利なランドリーコーナー付き

新築価格 **4,290**(税込)万円　キッチン横にはパントリーを設置! 食品だけでなく日用品もたっぷり収まる広さ♪

住宅購入支援金 ※詳しくは担当者まで
'25 子育てグリーン住宅 支援事業
補助対象　子育て世帯:18歳未満の子を有する世帯 若者夫婦世帯:夫婦いずれかが39歳以下世帯

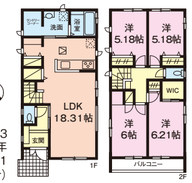

最終1棟　ZEH水準住宅

●土地／108.76㎡(32.89坪)●建物／98.95㎡(29.93坪)●間取／4LDK+カースペース2台(車種による)(R7年7月中旬完成予定)(建確No.HPA-25-62997-02998-1号)●**所在／船橋市松が丘4丁目**　(専任媒介)

05 新築　東葉高速鉄道「船橋日大前」駅徒歩20分 京成松戸線・東葉高速鉄道「北習志野」駅徒歩26分

新築価格 **3,980**(税込)万円～　建物内の設備仕様がおしゃれで素敵♪　長期優良住宅

低炭素住宅

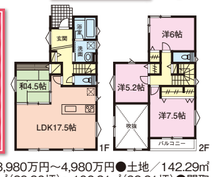

●総棟数／3棟●今回販売／3棟●価格(税込)／3,980万円～4,980万円●土地／142.29㎡(43.04坪)～183.77㎡(55.59坪)●建物／98.53㎡(29.80坪)～106.81㎡(32.31坪)●間取／4LDK～4LDK+ロフト+カースペース2台(車種による)(R7年4月完成済)●用途／第1種中高住専(60/200%)●道路／西側10m公道、南側4m私道●設備／東京電力・公営水道・本下水●**所在／船橋市習志野台8丁目**　(媒介)

06 新築　京成松戸線「薬園台」駅徒歩6分・「習志野」駅徒歩12分 京成松戸線・東葉高速鉄道「北習志野」駅徒歩20分

新築価格 **4,290**(税込)万円～　地震に強い家!　オープンハウス開催中

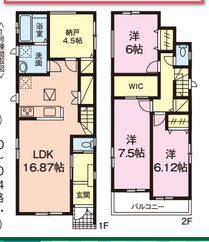

●総棟数／2棟●今回販売／2棟●価格(税込)／4,290万円～4,490万円●土地／106.36㎡(32.17坪)～108.97㎡(32.96坪)●建物／96.05㎡(29.05坪)～97.20㎡(29.40坪)●間取／各3SLDK+カースペース2台(R7年4月完成済)●用途／第1種住居(60/200(160)%)●道路／南側約4m私道●設備／東京電力・都市ガス・公営水道・本下水●**所在／船橋市飯山満町3丁目**　(媒介)

07 戸建　京成松戸線「高根木戸」駅徒歩10分

販売価格 **2,190**(税込)万円　角地・陽当り良好　R8年7月フルリフォーム済

●土地／82.18㎡(24.86坪)●建物／76.60㎡(23.17坪)●間取／3LDK+小屋裏収納+カースペース(HS年6月築)●現況／空家●交通／東葉高速鉄道「飯山満」駅徒歩19分●**所在／船橋市芝山6丁目**　※契約不適合責任免責、リフォーム内容(キッチン・洗面台・トイレ・給湯器新規交換、畳・障子・襖交換、フローリング・天井壁クロス張替、全室照明設置他)(専任媒介)

08 新築　JR総武線「市川」駅徒歩14分 京成本線「国府台」駅徒歩6分　3階建て・眺望良好

新築価格 **5,780**(税込)万円　屋上テラス付！南東向きバルコニー！

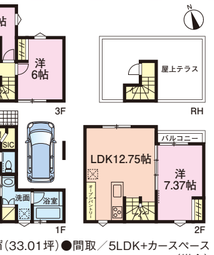

●土地／60.54㎡(18.31坪)●建物／109.13㎡(33.01坪)●間取／5LDK+カースペース(R7年5月完成済)●**所在／市川市市川3丁目**　(媒介)

09 戸建　東葉高速鉄道「八千代中央」駅徒歩10分

販売価格 **2,190**(税込)万円　ピカピカの家!キレイにお使いです

●土地／63.69㎡(19.26坪)●建物／60.86㎡(18.41坪)他車庫面積12.42㎡有●間取／2LDK+車庫(R2年4月築)●現況／居住中●**所在／八千代市宮田**　※契約不適合責任免責、引渡猶予10日有　(専任媒介)

10 戸建　京成松戸線「三咲」駅徒歩12分・「滝不動」駅徒歩14分　南北両面道路

販売価格 **980**(税込)万円　南6m道路

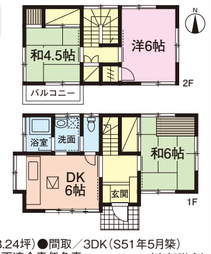

●土地／81.88㎡(24.76坪)●建物／60.31㎡(18.24坪)●間取／3DK(S51年5月築)●現況／空家●**所在／船橋市三咲6丁目**　※契約不適合責任免責　(専任媒介)

11 戸建　京成松戸線「高根木戸」駅徒歩12分

販売価格 **2,200**(税込)万円　駐車場2台分スペース有　スカイバルコニーから花火が見えます

●土地／139.64㎡(42.24坪)●建物／92.73㎡(28.05坪)●間取／4LDK+ロフト+カースペース2台(車種による)(H15年4月築)●現況／居住中●交通／東葉高速鉄道「飯山満」駅徒歩15分、京成松戸線・東葉高速鉄道「北習志野」駅徒歩17分●**所在／船橋市芝山6丁目**　※契約不適合責任免責、境界非明示(専任媒介)

12 戸建　京成松戸線「滝不動」駅徒歩4分　採光良好な出窓

販売価格 **2,090**(税込)万円　LDK20帖の広々空間と明るい3面採光　駐車場あり　閑静な住宅街

一部リフォーム済
R4年1月
温水洗浄便座トイレ新規交換
R7年1月
システムキッチン新規交換

●土地／109.31㎡(33.06坪)●建物／97.7㎡(29.55坪)●間取／3LDK+カースペース(H17年11月築)●現況／居住中●**所在／船橋市南三咲3丁目**　※契約不適合責任免責、境界非明示　(専任媒介)

13 戸建　京成松戸線「習志野」駅徒歩18分 京成松戸線・東葉高速鉄道「北習志野」駅徒歩22分　習台5丁目!

販売価格 **2,480**(税込)万円　住環境良好!!

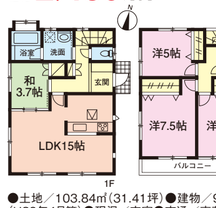

Life Information
船橋習志野台第二小学校…徒歩3分(約240m)
船橋習志野台中学校……徒歩7分(約550m)
マックスバリュ習志野台店…徒歩5分(約350m)
ローソン習志野台5丁目店…徒歩5分(約350m)
セブンイレブン習志野台8丁目店…徒歩6分(約450m)
ウエルシア習志野台5丁目店…徒歩7分(約500m)
ヨークマート習志野台店…徒歩10分(約800m)
船橋東図書館……徒歩10分(約800m)

4LDK!カースペース!

●土地／103.84㎡(31.41坪)●建物／91.50㎡(27.67坪)●間取／4LDK+カースペース(H20年4月築)●現況／空室●交通／東葉高速鉄道「船橋日大前」駅徒歩22分●**所在／船橋市習志野台5丁目**　※契約不適合責任免責　(専任媒介)