新築　戸建　土地　マンション

東海

おかげ様で53年!!

北習志野 習志野台

お任せください！

相続のご相談

ご購入 ご売却 買取り

経験豊富なスタッフが揃っています！
仕事と住まいが同じエリアの社員がほとんどです。
転勤もなく、勤続年数が長いので地元情報も豊富です！

不動産さがし！ ご売却のご検討！
インターネットでは限界があると思います。

じっくりお話した方が、失敗の無い、後悔しない、
効率良いご計画がお進めになれると思います。
責任もって対応いたします！

不動産のご相談お待ちしております。
お気軽に、ぜひ、ご来店ください！

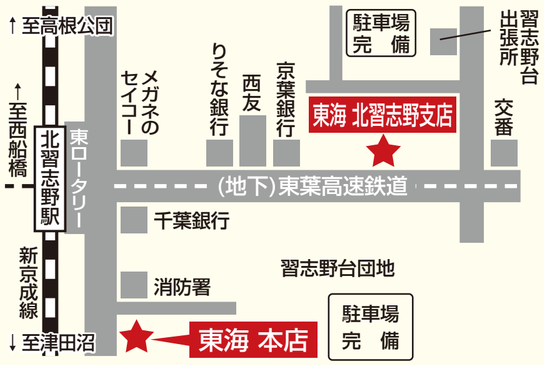

0120-549-888

---

01 新築 新京成線「滝不動」駅徒歩8分

新築価格 3,190(税込)万円　東2台可

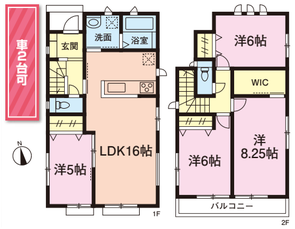

●土地／116.93㎡(35.37坪)●建物／96.88㎡(29.30坪)●間取／4LDK+カースペース2台(R6年7月完成済)●**所在／船橋市大穴南1丁目**　(媒介)

02 新築 新京成線「滝不動」駅徒歩12分

新築価格 2,998(税込)万円～
LDK19.75帖超!食器洗浄乾燥機付き!

●総棟数／2棟●今回販売／2棟●価格(税込)／2,998万円～3,198万円●土地／107.17㎡(32.41坪)～125.56㎡(37.98坪)●建物／101.02㎡(30.55坪)～102.05㎡(30.87坪)●間取／2LDK+2S～4LDK+カースペース2台(準備による)(R6年8月完成済)●間迫／第1種低住専(50/100%)●道路／東側4m公道●設備／東京電力・都市ガス・公営水道・本下水●交通／新京成線「高根公団」駅徒歩17分
●**所在／船橋市金杉7丁目**　(媒介)

03 新築 新京成線・東葉高速鉄道「北習志野」駅徒歩14分
東葉高速鉄道「飯山満」駅徒歩15分　完成!!

新築価格 3,480(税込)万円～　広いスカイバルコニーのある家!!

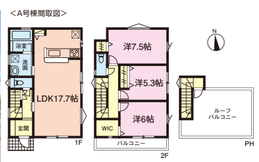

●総棟数／2棟●今回販売／2棟●価格(税込)／3,480万円～3,680万円●土地／92.51㎡(27.98坪)～92.52㎡(27.98坪)●建物／91.90㎡(27.79坪)～92.04㎡(27.84坪)●間取／各3LDK+カースペース(R6年10月(A号棟)8月(B号棟)完成済)●用途／第1種低住専(50/100%)●道路／南東側4.58m公道●設備／東京電力・都市ガス・公営水道・本下水
●**所在／船橋市芝山7丁目**　(媒介)

04 新築 新京成線「薬園台」・「習志野」駅徒歩10分　リビングin階段　収納充実!!　LDK20帖!!

新築価格 4,680(税込)万円　全室2面窓で採光良好! 西側道路面!陽当り良好　バティオとインナーバルコニーのある家

Life Information
- 薬円台南小学校 ‥ 徒歩7分(約500m)
- 三田中学校 ‥‥ 徒歩18分(約1,400m)
- ジェーソン ‥‥‥ 徒歩3分(約180m)
- ローソン ‥‥‥‥ 徒歩7分(約550m)
- クリエイト‥‥‥‥ 徒歩7分(約550m)
- コープみらい ‥‥‥ 徒歩8分(約600m)

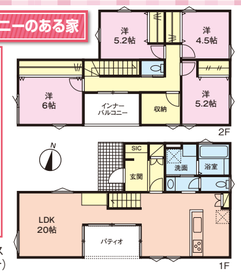

●土地／116.34㎡(35.19坪)●建物／110.54㎡(33.43坪)●間取／4SLDK+カースペース(R6年9月完成済)●**所在／船橋市薬円台2丁目**　(専任媒介)

05 戸建 新京成線「高根公団」・「高根木戸」駅徒歩20分
新京成線・東葉高速鉄道「北習志野」駅バス7分「七号通り」停歩9分

販売価格 1,280(税込)万円　南東側2面バルコニーで陽当り良好

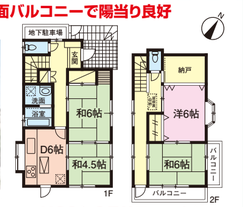

●土地／82.65㎡(25.00坪)●建物／74.77㎡(22.61坪)●間取／4SDK+地下駐車場(鉄筋コンクリート)(H8年1月築)●現況／空家●**所在／船橋市松が丘1丁目**
※契約不適合責任免責　(専任媒介)

H28年3月リフォーム済
システムキッチン・ユニットバス交換
廊下・階段の板壁施工　他

06 新築 新京成線「三咲」駅徒歩14分

新築価格 4,280(税込)万円
カースペース2台分+お庭付き

●土地／194.56㎡(58.85坪)(公簿)194.46㎡(58.82坪)(実測)●建物／107.23㎡(32.43坪)●間取／4LDK+カースペース2台(R6年12月完成予定)(建確No.第R06SHC115494号)
●**所在／船橋市三咲7丁目**　(媒介)

07 戸建 京成本線「実籾」駅徒歩5分
「京成大久保」駅徒歩26分　陽当り良好

販売価格 1,500(税込)万円　3LDKから4LDK変更可

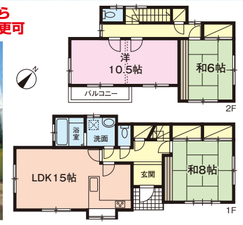

●土地／130.07㎡(39.34坪)他私道持分18.12㎡有●建物／96.45㎡(29.17坪)●間取／3(4)LDK+カースペース(S56年3月築)●現況／空家●**所在／習志野市実籾6丁目**
※現況渡し、契約不適合責任免責　(専任媒介)

08 戸建 東葉高速鉄道「八千代中央」駅徒歩22分
バス12分「高津観音」停歩2分

販売価格 1,620(税込)万円　全居室南向き

野村ホーム施工!
角地

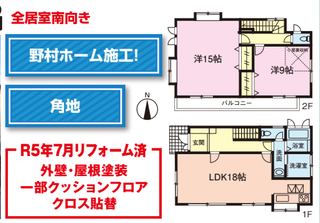

R5年7月リフォーム済
外壁・屋根塗装
一部クッションフロア
クロス貼替

●土地／82.65㎡(25.00坪)道路持分112.35㎡(18.72㎡×1/6)72.32㎡(6.02㎡×1/12)有●建物／91.08㎡(27.55坪)●間取／2SLDK+カースペース(H5年2月築)●現況／空家●**所在／八千代市高津**　※43条但書(43条2項2号許可)道路　売主

09 新築 東葉高速鉄道「北習志野」駅徒歩5分
新京成線「北習志野」駅徒歩5分

新築価格 4,798(税込)万円

EV充電用コンセント
床暖房・太陽光パネル
カード・キー採用

●土地／97.27㎡(29.42坪)●建物／94.60㎡(28.61坪)●間取／4LDK+カースペース(R6年7月完成済)
●**所在／船橋市西習志野3丁目**
※絶対高さ10m、法22条区域、景観計画区域(媒介)

10 戸建 新京成線「高根木戸」駅徒歩10分
東葉高速鉄道「飯山満」駅徒歩19分　角地向き、とても開放的!

販売価格 2,190(税込)万円　フルリフォーム済 ピカピカ

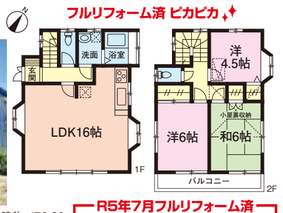

●土地／82.18㎡(24.85坪)(実測)●建物／76.60㎡(23.17坪)●間取／3SLDK+カースペース(H5年6月築)●現況／空家●**所在／船橋市芝山6丁目**
※契約不適合責任免責　(専任媒介)

R5年7月フルリフォーム済
外壁・屋根塗装、キッチン・洗面台
トイレ・玄関ドア新規交換 他

11 戸建 新京成線・東葉高速鉄道「北習志野」駅徒歩17分
新京成線「高根木戸」駅徒歩12分

販売価格 2,200(税込)万円　スカイバルコニーからは花火を見ることができます!

足元暖かな床暖房
全室シャッター付

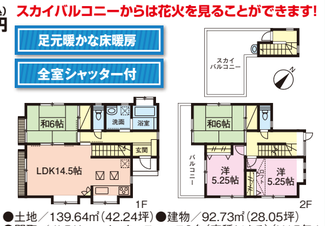

●土地／139.64㎡(42.24坪)●建物／92.73㎡(28.05坪)●間取／4LDK+ロフト+カースペース2台(車種による)(H15年4月築)●現況／居住中●**所在／船橋市芝山6丁目**
※契約不適合責任免責、境界非明示　(専任媒介)

12 戸建 京成本線「船橋競馬場」駅徒歩6分
JR総武線「船橋」駅徒歩19分　納戸・小屋裏収納付　憩いの坪庭

販売価格 3,880(税込)万円　R6年5月中庭設置施行

1階電動シャッター付
ワイドバルコニー

R5年6月リフォーム済
トイレ新規交換
2F の6帖1部屋を
和室から洋室に変更
床(CF一部)・クロス
障子・畳表替え、
納戸貼替、外壁塗装　他

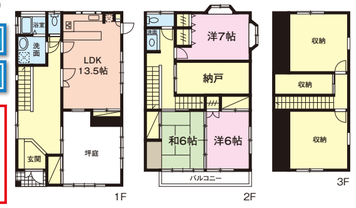

●土地／119.41㎡(36.12坪)私道持分6.62㎡有●建物／116.24㎡(35.16坪)●間取／3SLDK+小屋裏収納+カースペース(車種による)(H4年9月築)●現況／空家●**所在／船橋市宮本7丁目**
※境界非明示、42条2項道路　(専任媒介)

13 戸建 新京成線・東葉高速鉄道「北習志野」駅徒歩10分

販売価格 3,980(税込)万円　南東・北東角地

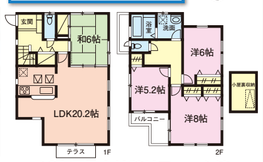

●土地／108.96㎡(32.96坪)別途私道約31㎡有●建物／103.64㎡(31.35坪)●間取／4LDK+小屋裏収納+カースペース(H16年7月築)●現況／空家
●**所在／船橋市西習志野2丁目**(媒介)

R6年7月内外装リフォーム済
水廻り新規交換(システムキッチン
システムバス・洗面台・ウォシュレット付トイレ)
給湯器新規交換、畳表替え、襖・障子張替　他